

La nouvelle gamme de logiciels de Gestion de Troupeaux développée par **BioSoft** concerne toutes les espèces : bovins lait et viande, ovins lait et viande, caprins, porcs, volailles.

Elle bénéficie à la fois de nos vingt ans d'expérience de l'informatique agricole et de toutes les possibilités de programmation mises au service de la fiabilité, de l'agrément et de la facilité d'utilisation. Des versions PDA (Pocket PC) seront développées dans le courant de l'année 2007.

Tous les logiciels de la gamme sont construits sur la même base.

PORCIPAC s'organise en plusieurs modules :

Les **Listes de Propositions** regroupent par familles les données stables, réutilisées lors des enregistrements pour simplifier ceux-ci et automatiser les calculs :

- ✚ **Fiches d'exploitation** (coordonnées, cultures, assolement, état des animaux présents, bâtiments d'élevage) ;

- ✚ **Carnet d'adresses** (clients et fournisseurs, organismes) ;

- ✚ Propositions concernant les **animaux**, selon les normes administratives (races, catégories, types de naissance, liste de reproducteurs, , lots d'animaux), Paramétrages concernant les **productions** (reproduction, croissance, aptitudes et performances) ;

- ✚ **Interventions sanitaires** avec **Plans prévisionnels**, affections, prophylaxies, produits, médicaments, interventions sur les bâtiments d'élevage.

Les Enregistrements et Consultations

- ✚ **Identification** des animaux, généalogie, entrées et sorties (documents d'accompagnement) ;

- ✚ **Mouvements** des animaux sur le site (localisation des lots : bâtiments) ;

- ✚ Événements de **reproduction** (chaleurs, fécondation, suivi de gestation, mises bas, etc.) ;

- ✚ **Carnet sanitaire** (interventions vétérinaires, traitements, prophylaxies, interventions sur le matériel et les bâtiments) ;

- ✚ Suivi de **Production** (pesées, croissance, aptitudes et performances)

L'Agenda

Les événements passés et à venir sont automatiquement inscrits dans l'agenda, qui ouvre le logiciel, permettant de les repérer d'un coup d'œil (surveillance des chaleurs, mises-bas, suivi de traitements, contrôles, etc.). Bloc-notes pour enregistrer et consulter vos remarques, avertissements, rendez-vous, etc.

Les agendas sont au cœur de la gestion des porcheries.

Les Outils

- ✚ **Initialisations** (remise à zéro totale ou partielle des fichiers).

- ✚ **Paramétrages personnalisés** : Choix d'affichages, tris préparés, données de calculs.

- ✚ **Sauvegardes.**

Agenda

Le logiciel s'ouvre sur l'Agenda, qui présente automatiquement trois mois (autour du mois en cours).

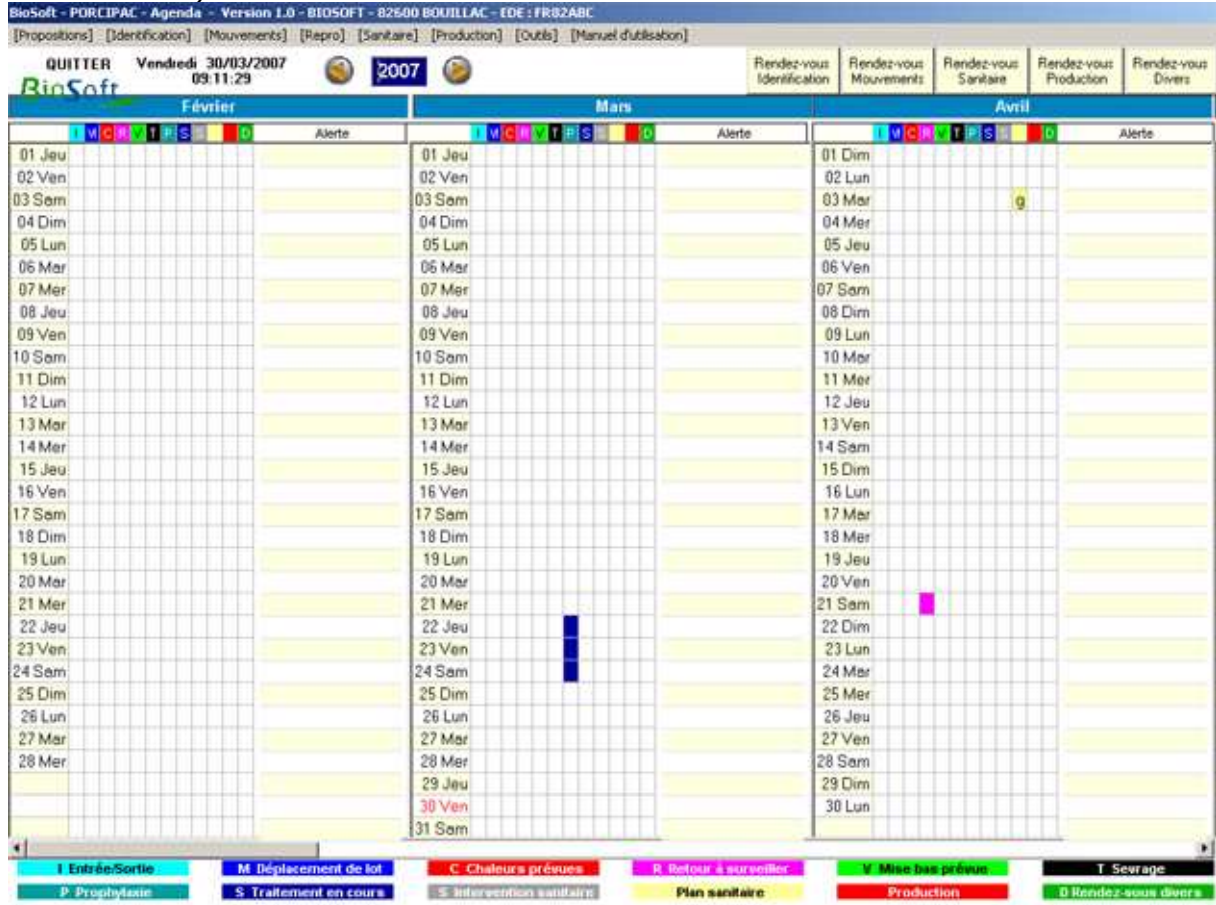

Des signaux colorés appellent l'attention sur les événements prévus à l'avance. La légende correspondant à chaque couleur vous est rappelée en bas de l'écran.

Certains événements découlent automatiquement des enregistrements, comme les événements de Reproduction. L'enregistrement d'une insémination va automatiquement inscrire dans l'Agenda le prochain retour en chaleurs possible à surveiller. Une mise-bas programmera la date de sevrage, etc. Tous ces enregistrements sont automatiquement remis à jour.

Vous pouvez programmer des événements ou des rendez-vous, concernant l'identification des animaux, les déplacements de lots, des interventions sanitaires prévues, etc.

L'agenda signale automatiquement, jour par jour, les traitements sanitaires en cours et les rémanences des produits.

En haut de l'écran apparaissent les Menus de commande qui donnent directement accès aux différents modules du logiciel.

La **liste des interventions prévues** pour une période donnée peut être appelée et imprimée.

BioSoft - PORCIPAC - Agenda						
Date	Acte	Objet	Animal	Lot	Observation	
21 Avril 2007	PSP	15 Castration	FR12ABC_2004_01			
23 Avril 2007	PSP	17 Vaccin	FR12ABC_2004_01			

Propositions

[Propositions] [Identification] [Mc

Exploitation **credi 30.**
Carnet d'adresses **09:2!**

Animaux **Février**

Sanitaire **P S S**

01 Jeu

02 Ven

03 Sam

Les Propositions servent à automatiser certains enregistrements.

Elles se composent de listes, dont certains sont préétablies :

Exploitation

Coordonnées de l'exploitation, Animaux présents sur l'exploitation par catégories (automatique), Bâtiments d'élevage :

Carnet d'adresses

Coordonnées des Fournisseurs, Clients, Administrations, Intervenants sanitaires, etc.

Animaux

Races porcines (préremplie et modifiable), Catégories d'animaux (préremplie et modifiable), Reproducteurs mâles et femelles, Lots, Données concernant la croissance et la production, Plan programmé de production.

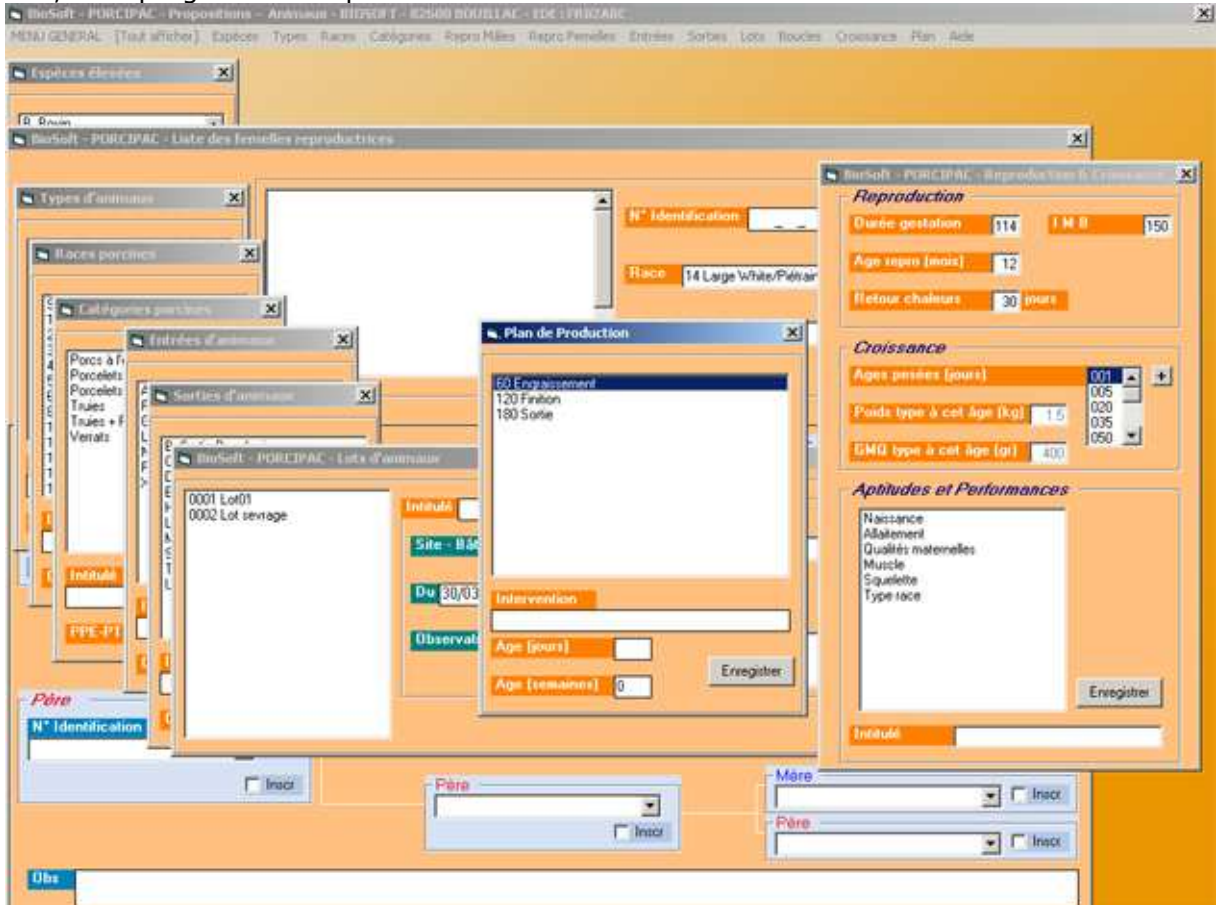

➤ Croissance et Engraisement

Vous pouvez enregistrer ici des données qui seront automatiquement reprises, comme la durée moyenne de gestation (pour prévoir les date de mises-bas, qui s'afficheront automatiquement dans l'Agenda) ou des poids-types selon les âges (pour établir automatiquement des courbes de suivi de croissance lors des pesées).

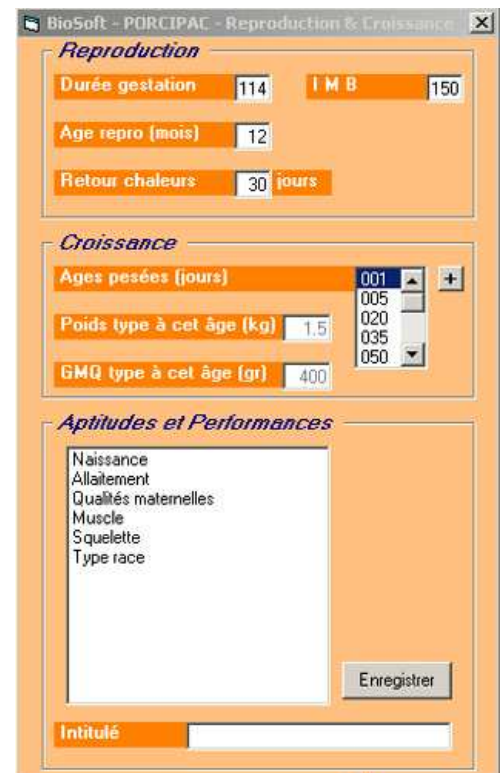

➤ Plan de production

Vous pouvez établir une liste d'interventions systématiques prévues à différents âges des animaux, qui constituent le Plan de production. Ces interventions vous seront rappelées dans l'Agenda, aux dates automatiquement établies par le logiciel.

Plan de Production

120 Finition
180 Sortie
60 Engraissement

Intervention

Age (jours)

Age (semaines)

Enregistrer

Sanitaire

Prophylaxies (liste préremplie et modifiable), Affections et interventions (liste préremplie et modifiable), Plan prévisionnel d'interventions programmées, Interventions sur les bâtiments d'élevage, Fiches de médicaments, Modes d'administration et conditionnement des médicaments :

BioSoft - PORCIPAC - Sanitaire - BIOSOFT - 82600 BOUILLAC - EDE : FR82ABC

MENU GENERAL Plan de Gestatoin Plan sanitaire général Prophylaxies Affections, interventions Modes d'administration Médicaments Bâtiments Carnet d'adresses Aide

Prophylaxies, Vaccinations

Affections, Interventions

Acti
Ané
App
Alco
Aut

Interventions Bâtiments

Karchet

Plan sanitaire Gestatoin

12 Vermifuge - Vitamines A, D et E

Plan sanitaire général

01 Cordon ombilical
03 Fer Dextran
15 Castration
17 Vaccin
30 Rappel

Intervention

Age (jours)

Age (semaines)

Enregistrer

IMU Intra-musculaire
IPE Intra-péritonéale
IVE Intra-veineuse
SSC Sous-cutanée
VDR Voie orale

Intitulé

OK

Conditionnement

Sachets
Ampoules
Comprimés
Flacon
Tube

Intitulé

OK

Unités par

Unité OK

kg
100 kg
Bovin adulte

Unité OK

Unité OK

Unité OK

Unité OK

BioSoft - PORCIPAC - Médicaments

medic

Nom

Matière active

Administration

Conditionnement

Posologie

Qté

Unité

PM

Fréquence

par jour

pendant

jours

Revanance viande (jours)

Préventif

Curatif

Indications

Observations

Fournisseur

Facture

Date achat

Codit unitaire

Qté totale

Préparation

Enregistrer

Ainsi vous pouvez programmer des interventions sanitaires qui vous seront automatiquement rappelées le moment venu, selon l'âge des animaux ou la durée de gestation des truies.

Les fiches de médicaments peuvent comporter une durée de rémanence du produit, qui sera automatiquement rappelée dans l'Agenda après un traitement.

Identification

Ce module, qui s'ouvre sur la liste des animaux présents sur l'élevage, permet l'enregistrement des entrées et sorties d'animaux, de certains événements (morts, adoptions, pesées, sevrages) et la consultation de leurs dossiers. Il faut distinguer la gestion des reproducteurs, celle des animaux nés sur le site et celle des animaux achetés pour l'engraissement.

Les fiches d'identification préétablies peuvent comporter un grand nombre de renseignements, dont la plupart sont facultatifs.

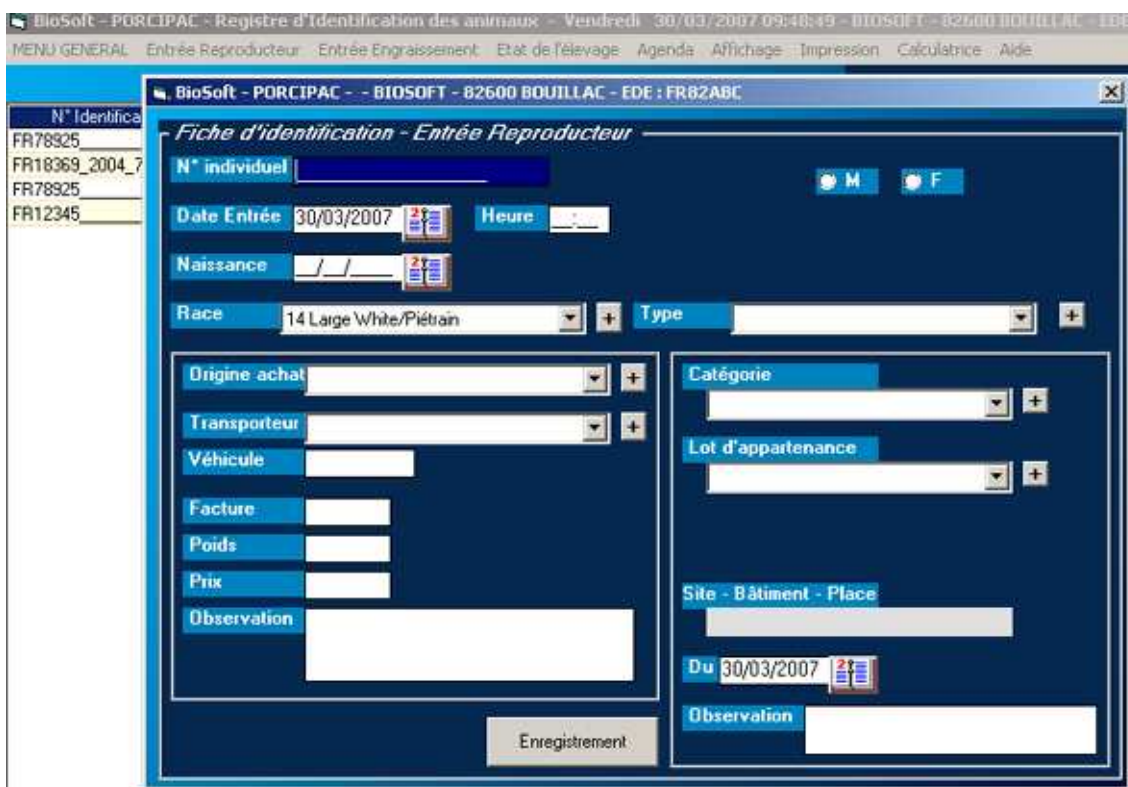

La **date de naissance** sert en permanence au calcul automatique de l'âge de l'animal.

Le **poids de naissance** est indispensable si vous souhaitez un suivi de croissance (voir *Croissance et Production*).

Le **Type** servira à remplir les documents d'accompagnement.

La **Catégorie** permet la récapitulation des animaux selon les PPE et PTE.

Le **Lot d'appartenance** sert à situer en permanence les animaux dans les bâtiments.

Des listes préétablies et modifiables facilitent les enregistrements :

Les animaux destinés à l'engraissement peuvent être gérés par bandes :

Les sorties d'animaux sont gérées de façon similaire :

Vous pouvez lancer des recherches et des tris dans la liste des animaux :

N° Identification	Rang	Sexe	Race	Catégorie	Nb	Lot	Site - Bâtiment	Date Entrée	Origine
FR78925	3			à fengrais	05	0002 Lot sevrage	FR32ABC 15	23/03/2007	
FR18369_2004_78945					01			16/03/2007	
FR78925	2			à fengrais	29	0001 Lot01	FR123456789	16/03/2007	
FR12345	1			à fengrais	06			14/03/2007	

The 'N° Identification' search window has a field for 'FR' and a 'Chercher' button. The 'Catégorie' search window has a list of categories with 'Porcs à fengrais' selected. The 'Lots d'animaux et Situations' window shows a table with columns: N° Lot, Nom Lot, Site - Bâtiment, Du, Au, and Observation.

N° Lot	Nom Lot	Site - Bâtiment	Du	Au	Observation
0002	Lot sevrage	FR32ABC 15	27/03/2007	/ /	
0001	Lot01	FR123456789	16/03/2007	/ /	

D'ici vous pouvez enregistrer et consulter la plupart des événements : **Entrées, Sorties, Naissances, Morts, Adoptions, Retraits, Sevrages, Pesées, Généalogie** :

Événement
 Entrée Naiss Mort Adopt Retrait Sevrage Pesée Génée Sortie

N°: FR82ABC Bande: 2 Race: 14 Large White/Piètran

Nés vivants: 00 Mâles: 15 Femelles: 05 Momifiés: 00 Morts-nés: 00

Naissance
 Date: 03/04/2007 Heure: []
 Intervenant: []
 Obs: []
 Poids tot.: 30.00 Poids unit.: 1.5
 Type: 1 Porcelets 8 kg
 Catégorie: Porcelets <8 kg
 Lot d'appartenance: []
 Site - Bâtiment - Place: []
 Du: 03/04/2007

Sevrage
 Date: [] Mâles: [] Fem.: []
 Obs: []

Mort
 Date: [] Mâles: [] Fem.: []
 Obs: []

Adoption - Retrait
 Date: [] Mâles: [] Fem.: []
 Destination: []
 Obs: []

Date	Événement	Mâles	Fem.	Observation

Plan d'interventions

Date	Acte	Objet	Observation
30/04/2007	Viande	60 Engraissement	
10/05/2007	Mouvements	Bâtiment	
29/06/2007	Viande	120 Finition	
28/08/2007	Viande	180 Sortie	

Les interventions prévues par les Plans sont rappelées avec leur date prévisionnelle.

Mouvements

Les animaux peuvent être regroupés en lots (avec mention du lieu : bâtiment, case...). Vous pouvez déplacer un animal ou plusieurs animaux d'un lot à un autre et déplacer les lots d'un lieu à un autre.

BioSoft - PORCIPAC - - BIOSOFT - 82600 BOUILLAC - EDE : FR82ABC

Fiche d'identification - Entrée Engraissement

Numéro Bande Mâles Femelles Total

Date Entrée 03/04/2007 Heure

Naissance Poids tot. naissance Poids indiv. naissance 1.5

Race 14 Large White/Piértrain Type

Origine achat Transporteur Véhicule

Facture Poids tot. Poids unit.

Prix tot. Prix unit.

Observation

Enregistrement

Catégorie

Lot d'appartenance

Site - Bâtiment - Place

Du 03/04/2007

Observation

Vous pouvez déplacer un animal ou plusieurs animaux d'un lot à un autre et déplacer les lots d'un lieu à un autre.

BioSoft - PORCIPAC - Mouvements - Lundi 02/04/2007 11:38:55 - BIOSOFT - 82600 BOUILLAC - EDE (FR82ABC)

MENU GENERAL Registres Affichage Aide

Du 03/04/2006 Au 02/04/2007 Consulter

N°Lot	Nom Lot	Site - Bâtiment	Du	Au	Observation
0002	Lot sevrage	FR32ABC 15	27/03/2007	<input type="checkbox"/>	
0001	Lot01	FR123456789	16/03/2007	<input type="checkbox"/>	

0001 Lot01

N° Identification	Rang	Sexe	Race	Catégorie	Destination	Repro/Engr	Nb	Lot	Site - Bâtiment	Age
FR78925	2		14 Large White/Pi	Poics à l'engrais	Repro		29	0001 Lot01	FR123456789	17 jours

0002 Lot sevrage

N° Identification	Rang	Sexe	Race	Catégorie	Destination	Repro/Engr	Nb	Lot	Site - Bâtiment	Age
FR78925	3		14 Large White/Pi	Poics à l'engrais	Repro		05	0002 Lot sevrage	FR32ABC 15	10 jours

Changement de lot d'un animal

N° national FR78925 Rang

Vers le Lot 0001 Lot01 Date 02/04/2007

Annuler Enregistrer

Les Registres de mouvements récapitulent l'occupation des bâtiments, les déplacements des lots et leur composition pour une période donnée.

Reproduction

Ce module permet l'enregistrement, la consultation et la modification des événements concernant la reproduction : **Chaleurs, Insémination, Saillie, Transplantation, Retour, Diagnostic de gestation, Avortement, Sevrage, Mise bas, Autres...**

Overlaid on this is a 'Fiche Portée - Naissance' (Piglet Birth Record) window. It contains the following information:

- Portée:** Truie: FR18369_2004_78945, N° Portée: 01, Race: 14 Large White/Pietran.
- Statistiques:** Nés vivants: 0, Mâles: 0, Femelles: 0, Momifiés: 0, Morts-nés: 0.
- Naissance:** Date: 02/04/2007, Heure: --:--.
- Intervenant:** (Empty dropdown)
- Obs:** (Empty text area)
- Poids:** Poids tot. (Empty), Poids unit. (Empty).
- Type:** 1 Porcelets 8 kg.
- Catégorie:** Truies + Portée.
- Lot d'appartenance:** (Empty dropdown)
- Site - Bâtiment - Place:** (Empty text area)
- Du:** (Empty date field)
- Obs:** (Empty text area)

At the bottom of the main window, there is a table titled 'Reproduction - Animal concerné (choix)':

N° Identification	Bande	Lot	
FR18369_2004_78945			Truies

Si vous avez choisi « Mise-bas », vous accédez à la fiche d'identification de la Portée et à la page de généalogie, semblables aux fiches d'Entrée. Le père et la mère apparaissent automatiquement selon le précédent enregistrement d'insémination - saillie - transplantation concernant la mère. Si les parents ont eux-mêmes fait l'objet d'une fiche de Généalogie, la fiche généalogie de la portée sera automatiquement renseignée.

Les événements prévus seront automatiquement inscrits dans l'Agenda (retours à surveiller, date de mise-bas selon insémination, etc.)

Sanitaire

Ce module permet l'enregistrement, la consultation et la modification des événements sanitaires (traitements, prophylaxies, traitement des bâtiments). A l'entrée dans le module, la liste des derniers événements sanitaires s'affiche dans le cadre supérieur de l'écran.

Pour enregistrer un événement, vous sélectionnez un animal ou un groupe d'animaux

Le bouton **Prescriptions - Médicaments** fait apparaître la fenêtre des médicaments disponibles (voir Propositions), que vous pouvez modifier directement. Toutes les informations seront reportées dans la liste générale des interventions et le Carnet sanitaire. Les traitements en cours, rappels, etc. apparaîtront automatiquement dans l'Agenda.

Vous pouvez à tout moment revoir le détail d'un enregistrement, modifier ou effacer, trier et rechercher des événements.

Date Inter	Objet	An	Ord
24/02/2006	Diarhée	Non	Oui

- Voir la Fiche complète
- Effacer l'enregistrement
- Tri croissant
- Tri décroissant
- Recherche
- Ensemble du Troupeau

Vous pouvez à tout moment imprimer d'une part le Registre sanitaire complet, tel qu'à l'écran, et d'autre part le **Carnet sanitaire** destiné à d'éventuels contrôles, et qui doit être périodiquement visé par votre vétérinaire.

Croissance et Production

Ce module permet l'enregistrement et la consultation des suivis de performances : **Pesées** et **Aptitudes**. L'écran s'ouvre sur la liste des derniers enregistrements, dans laquelle tous les Tris et Recherches sont possibles :

La fiche d'enregistrement rappelle les enregistrements précédents concernant l'animal, et le graphique montre l'évolution de l'animal par rapport à la croissance-type que vous avez pu établir (Propositions - Animaux : poids et GMQ à des âges types : naissance, 30 jours, 60 jours, 90, etc. - liste fournie avec le logiciel et toujours modifiable). La saisie du poids à une date donnée entraîne l'affichage du GMQ et des écarts par rapport à la croissance-type. Vous pouvez lancer des estimations, avec calcul automatique du poids prévu à une date donnée par rapport au GMQ à cet âge, ou inversement la date prévue à laquelle l'animal devrait atteindre un poids donné.

Outils

La boîte à outils de **PORCIPAC** permet de paramétrer certaines données selon vos besoins, gérer les sauvegardes, etc.

PORCIPAC est un logiciel très complet mais simple à utiliser, qui répond à toutes les exigences administratives, notamment en matière d'identification et de suivi sanitaire.

S'y ajoutent des possibilités de suivi de croissance et de production claires et complètes.

Le module **AGENDA** exclusif organise automatiquement le planning des interventions.

Comme tous nos logiciels, **PORCIPAC** bénéficie des plus de vingt ans d'expérience de BioSoft dans l'informatique agricole.

Pour tous renseignements complémentaires, n'hésitez pas à contacter Jean-Claude BERNIER au **05 63 64 30 82**

Bon de commande à retourner à
BIOSOFT - 82600 Bouillac

Tél : 05 63 64 30 82

www.biosoft.fr

NOM, Prénom :

ADRESSE :

Code Postal, VILLE :

N° Exploitation : N° EDE :

Pour les ovins : Indicatif EDE (FR 123 456) :

Téléphone : E-Mail :

	Je passe commande de : (cochez les cases correspondantes)	Montant HT	Montant TTC
<input type="checkbox"/>	Je passe commande de COMPTALOGIC	229.00 €	273.88 €
<input type="checkbox"/>	Je passe commande de CULTURES PAC	299.00 €	357.60 €
<input type="checkbox"/>	CULTURES PAC MOBILE pour Pocket PC (nécessite Cultures PAC pour PC bureau)	129.00 €	154.28 €
<input type="checkbox"/>	Je passe commande du logiciel GESTION DE TROUPEAUX . VERSION CHOISIE : <input type="checkbox"/> BOVINS LAIT/VIANDE * <input type="checkbox"/> OVINS LAIT/VIANDE - CAPRINS* <input type="checkbox"/> PORCS * <input type="checkbox"/> VOLAILLES **** * Disponible **** décembre 2007	499.00 €	596.08 €
	Je profite de l'offre spéciale CULTURES PAC + GESTION DE TROUPEAU J'économise 100 euros !	698.00 €	834.81 €
	TOTAL :		
Port compris			

Paiement joint

Paiement en Contre-remboursement (+ 15 €)

Date et signature :